# Öko-Test: Welche Windeln sind die besten?

geschrieben von Redakteur | August 28, 2023

Windeln sollten nicht nur trocken halten, sondern auch frei von Schadstoffen sein. Öko-Test hat 15 Marken getestet. Zwei Marken schneiden mit „sehr gut“ ab. Kritikpunkt bei einer Marke: der Einsatz einer erdölbasierten Lotion.

---

# Wer sich nicht aufs Klo traut, der kann nicht gut lernen

geschrieben von Redakteur | August 28, 2023

Das Institut für Hygiene und Öffentliche Gesundheit des

Universitätsklinikums Bonn hat eine umfassende Studie zu Sanitäranlagen an Berliner Schulen durchgeführt. Das Ergebnis: Viele Kinder gehen nicht auf die Schultoiletten, weil diese stinken, die Privatsphäre fehlt, Toilettenpapier und Seife fehlen oder einfach kaputt sind.

---

# Krebsverdächtige Fettschadstoffe in Fischstäbchen entdeckt

geschrieben von Redakteur | August 28, 2023

In knuspriger Panade mögen sogar Kinder ihre Portion Fisch. Doch die Panade bringt auch Probleme mit sich. Über die Hälfte der Fischstäbchen im Test ist mit krebsverdächtigen Fettschadstoffen belastet, die hauptsächlich beim Erhitzen der pflanzlichen Frittierfette entstehen. ÖKO-TEST hat 19 Fabrikate untersucht. Bei den veganen Fischstäbchen erhalten nur zwei von 12 Produkten ein gutes Ergebnis.

---

# „FDP stellt sich gegen Konsens in Wissenschaft und Gesellschaft“

geschrieben von Redakteur | August 28, 2023

Über 60 Organisationen fordern von FDP-Parteichef Christian Lindner, die geplanten Werbeschranken für Lebensmittel mit einem hohen Zucker-, Fett- oder Salzgehalt zu unterstützen. „Mit ihrer Blockadehaltung stelle sich die FDP gegen den einhelligen Konsens in der Wissenschaft und Zivilgesellschaft.“, heißt es in der Erklärung.

---

# Passivrauchen erhöht Blei im Blut von Kindern

geschrieben von Redakteur | August 28, 2023

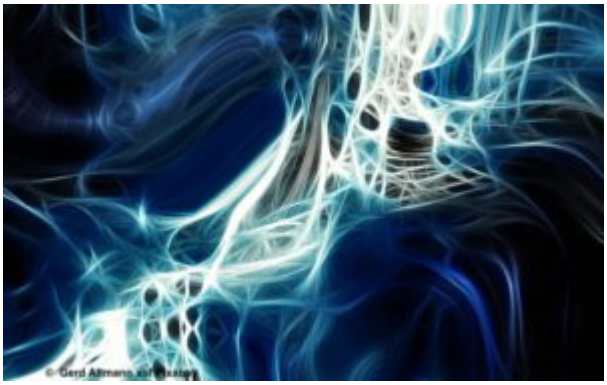

Kinder und Jugendliche leiden gesundheitlich unter Tabakrauch. Wie eine Studie der Texas A&M University School of Public Health zeigt, lässt Passivrauchen die Bleiwerte in ihrem Blut steigen. Bei schwerer Belastung sind die Werte sogar um 29 Prozent höher.

---

# Bio kann jeder: Hülsenfrüchte in der Kitaverpflegung

geschrieben von Redakteur | August 28, 2023

In diesem Workshop erfahren Sie, was eine nachhaltige Kitaverpflegung ausmacht und welche Bedeutung dabei Lebensmittel in Bio-Qualität haben. Sie bekommen Tipps mit auf den Weg, wie Sie Kitaverpflegung erfolgreich nachhaltig gestalten können. Beim gemeinsamen Kochen erleben Sie wie Sie Hülsenfrüchten in der Kitaverpflegung verwenden können. Im Anschluss gibt es leckere Kostproben! Das Seminar findet in

Rheinböllen stadt.

---

# Scharlach ist heute wieder auf dem Vormarsch

geschrieben von Redakteur | August 28, 2023

Während Scharlach in den vergangenen Jahren eher zu den „seltenen Erkrankungen“ zählte, beobachten Ärzte und Apotheker aktuell eine deutliche Zunahme von Streptokokken-Erkrankungen. Darüber, über die Folgen und die richtige Behandlung informiert die Stiftung Kindergesundheit in folgendem Beitrag.

---

# Mögliche Ursache für intellektuelle Defizite bei Frühgeborenen entdeckt

geschrieben von Redakteur | August 28, 2023

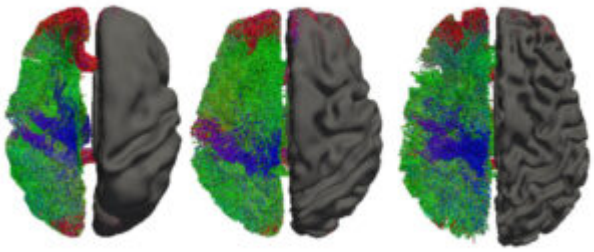

© Stephanie Zika/Philipps-Universität

Die Nervenscheiden im Gehirn reifen vor der Geburt schneller, als direkt danach. Das geringere nachgeburtliche Wachstum der Nervenscheiden könnte mit kognitiven Defiziten zusammenhängen, die nach einer Frühgeburt auftreten können, folgert ein deutsch-amerikanisches Forschungsteam.