Frühe Bildung ist der Schlüssel zu Teilhabe und Integration

geschrieben von Redakteur | November 12, 2025

Frühe Bildung ebnet den Weg zu Chancengleichheit und gesellschaftlicher Teilhabe. Besonders Kinder aus zugewanderten oder einkommensschwachen Familien profitieren von früher Förderung in der Kita – so das aktuelle Positionspapier des Sachverständigenrats für Integration und Migration.

Keine Quote für die Herkunft

geschrieben von Redakteur | November 12, 2025

Die Debatte um eine Migrationsquote an Schulen hat neue

Dynamik erhalten: Bildungsministerin Karin Prien bringt eine Obergrenze für Kinder mit Migrationshintergrund ins Spiel – und erntet dafür Kritik. Der Grundschulverband warnt vor Diskriminierung, verweist auf das Grundgesetz und fordert stattdessen gezielte Förderung, kleinere Klassen und mehr pädagogisches Personal. Schulen sollen Orte der Vielfalt, nicht der Selektion sein.

Integration: Die Kitas und Schulen haben Enormes geleistet

geschrieben von Redakteur | November 12, 2025

Integration passiert nicht von allein: Fast zehn Jahre nach der großen Fluchtbewegung nach Deutschland ziehen Bildungsforscherinnen Bilanz. Anlässlich des Weltflüchtlingstags zeigen neue Daten, warum gezielte Unterstützung für geflüchtete Kinder in Kita und Schule unerlässlich bleibt – und was sich seither verbessert (aber auch verschlechtert) hat.

Duales Studium Soziale Arbeit: Jetzt für Studienstart 2025 bewerben

geschrieben von Redakteur | November 12, 2025

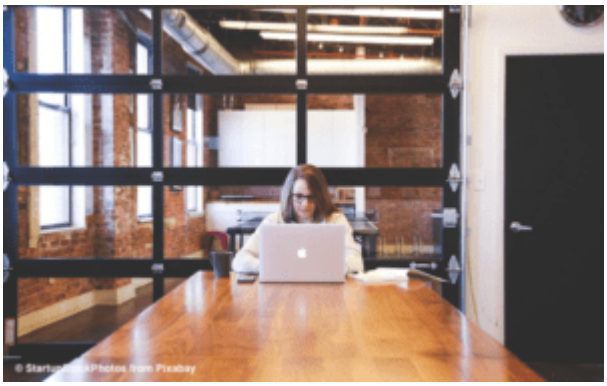

Die Hochschule Weserbergland bietet zum Oktober 2025 erstmals den dualen Studiengang Soziale Arbeit an. Das praxisintegrierte Studium qualifiziert für Tätigkeiten in verschiedenen Feldern der sozialen Arbeit. Interessierte können sich ab sofort für noch verfügbare Studienplätze bewerben. Die Hochschule unterstützt bei der Vermittlung an passende Praxispartner.

Wie verhalten sich Geflüchtete im Zielland und wieso?

geschrieben von Redakteur | November 12, 2025

In Deutschland zur Schule gehen – das gilt als Goldstandard für die Integration geflüchteter Kinder. Doch wie verhalten sich die Eltern dazu? Erschwert der fachübergreifende Unterricht in einer Fremdsprache aus ihrer Sicht das Lernen? Diesen Fragen sind die Makrosoziologin der Freien Universität Berlin, Prof. Dr. Céline Teney, und ihr Team nachgegangen.

Kinder brauchen ein Gegenüber, das zuhört und mit ihnen spricht

geschrieben von Redakteur | November 12, 2025

Der kontinuierliche Rückgang der Sprachkompetenz bei Kindern ist eine zunehmende Herausforderung für Kitas. Wo liegen die Ursachen und wie können wir Kinder beim Spracherwerb unterstützen? Dazu haben wir mit Kirsten Vöge, eine der

Leiterinnen Kita Dietrich-Bonhoeffer im Bremer Stadtteil Huchting gesprochen. Das Interview können Sie sich hier anhören.

Kitas als Integrationsmotor besser aufstellen

geschrieben von Redakteur | November 12, 2025

In den vergangenen Jahren wurde in den Ausbau, die Qualitätsentwicklung und die Sprachförderung in Kitas investiert. Kitas mit einem hohen Anteil an Kindern mit Migrationshintergrund haben davon nur unzureichend profitiert. Der Sachverständigenrat für Integration und Migration empfiehlt deshalb, diese besser zu berücksichtigen.

Kostenloser Online-Kurs zur Flüchtlings- und

Integrationshilfe

geschrieben von Redakteur | November 12, 2025

Noch bis Ende März 2023 bietet die SRH Fernhochschule allen Interessierten den kostenfreien Zertifikatskurs „Flüchtlings- und Integrationshilfe“ an. Der Kurs beginnt immer mittwochs, der letzte Kurs startet am 29.3.2023