Gesunde Zähne von Anfang an: Wirksame Kariesprävention für Kinder

geschrieben von Redakteur | Oktober 31, 2025

Gesunde Kinderzähne sind kein Zufall: Eine frühe Zahnpflege, wenig Zucker und der richtige Einsatz von Fluorid beugen Karies wirksam vor. Die Stiftung Kindergesundheit erklärt, wie Eltern schon mit dem ersten Zahn die Basis für lebenslange Zahngesundheit legen können.

Keuchhusten: Gefährliche Infektion ist wieder auf dem Vormarsch

geschrieben von Redakteur | Oktober 31, 2025

Keuchhusten ist zurück – mit dramatisch steigenden Fallzahlen. Besonders Säuglinge sind gefährdet. Die Stiftung Kindergesundheit warnt eindringlich vor einer Verharmlosung der Krankheit und ruft zur Impfung auf.

Zuckerfalle im Glas: Warum süße Getränke für Kinder ein Risiko sind

geschrieben von Redakteur | Oktober 31, 2025

Die Stiftung Kindergesundheit schlägt Alarm: Immer mehr Kinder trinken regelmäßig zuckerhaltige Getränke – mit gravierenden Folgen für ihre Gesundheit. In einer aktuellen Stellungnahme fordert sie klare politische Maßnahmen und gibt Eltern praktische Tipps für einen gesunden Umgang mit Zucker im Alltag.

Das Programm „Klimaspürnasen“ gibt es künftig in neun Bundesländern

geschrieben von Redakteur | Oktober 31, 2025

Das Präventionsprogramm „Klimaspürnasen – Gesundheit und Umwelt im Kindergarten” zielt darauf ab, Kindergartenkinder für einen gesunden und umweltbewussten Lebensstil zu sensibilisieren. Es kann nun auch in Baden-Württemberg, Brandenburg, Hessen, Nordrhein-Westfalen, Rheinland-Pfalz, Saarland, Sachsen-Anhalt und Thüringen umgesetzt werden.

Klimawandel und Gesundheit: Expertenteam entwickelt Bildungsprojekt

geschrieben von Redakteur | Oktober 31, 2025

Die Weichen für das Bildungsprojekt „KlimaChecker“ der Stiftung Kindergesundheit sind gestellt. Es soll Wissenschaft, Gesundheit und Klimaschutz vereinen. Ziel ist es, Kinder und Jugendliche nicht nur zu informieren, sondern zu motivieren, konkrete Lösungen für eine nachhaltigere Zukunft zu entwickeln.

Die Gesundheitsförderung gehört fest in den Schulalltag integriert

geschrieben von Redakteur | Oktober 31, 2025

Eben hat die Stiftung Kindergesundheit den „Kindergesundheitsbericht 2024“ veröffentlicht. Im Mittelpunkt stehen diesmal Schule und Gesundheit. In diesem Zusammenhang weist die Stiftung auf das große Potenzial der Schulen für

Prävention und Gesundheitsförderung und fordert deshalb eine stärkere Implementierung.

RSV – die unterschätzte Gefahr für Babys und kleine Kinder

geschrieben von Redakteur | Oktober 31, 2025

Die Stiftung Kindergesundheit informiert über eine wenig bekannte Virusinfektion, die zu Husten, Atemnot und sogar zu einer Lungenentzündung führen kann.

Rheuma ist eine unterschätzte Krankheit bei Kindern und Jugendlichen

geschrieben von Redakteur | Oktober 31, 2025

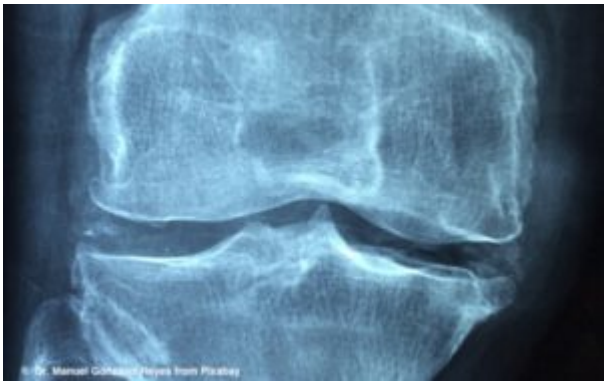

Kinderrheuma ist ein Leiden, das oft nur schwer zu erkennen ist, aber immer besser behandelt werden kann. Die Stiftung Kindergesundheit gibt dazu wichtige Hinweise und stellt weiterführende Informationsseiten zur Verfügung.